MAALÄMPÖPUMPPU GEOPRO GS 90

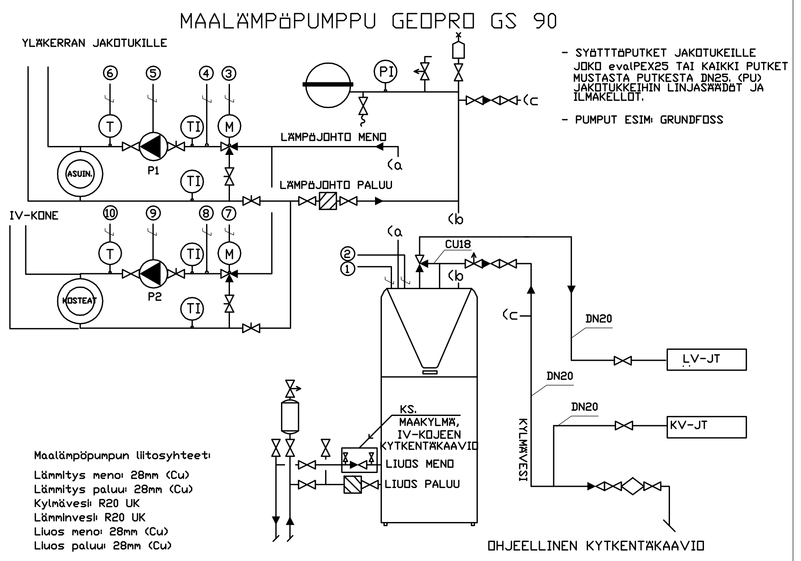

- SYÖTTÖPUTKET JAKOTUKEILLE JOKO evoIPEX25 TAI KAIKKI PUTKET MUSTASTA PUTKESTA DN25. (PU) JAKOTUKKEHIN LINJASÄÄDÖT JA ILMAKELLUT.
- PUMPUT ESIM: GRUNDFOSS

Maalämpöpumpun liitosyhteet:
Lämmitys meno: 28mm (Cu)
Lämmitys paluu: 28mm (Cu)
Kylmävesi: R20 UK
Lämmävesi: R20 UK
Liuos meno: 28mm (Cu)
Liuos paluu: 28mm (Cu)

MAALÄMPÖPUMPUN JA KOLMITIEVENTTIILIN VÄLINEN OSA OLTAVA METALLIA, KUPARI- TAI TERÄSPUTKEA, EI KOMPOSIITTIPUTKEA!

1. Sähköisyöttö maalämpöpumpulle 3-400 V
2. Ulkoanturi, sisältyy toimitukseen
3. Venttiilin L1 ohjauskaapeli
4. Menoveslanturi L1, sisältyy toimitukseen
5. Sähköisyöttö (Lämpöjohtopumpun mukaisesti)
6. Pysäytysternostaatin johdotus ko. tyypin mukaan
7. Venttiilin L2 ohjauskaapeli
8. Menoveslanturi L2
9. Sähköisyöttö (Lämpöjohtopumpun mukaisesti)
10. Pysäytysternostaatin johdotus ko. tyypin mukaan

HUOM. MAALÄMPÖPUMPUN SÄHKÖKYTKENNÄT ASENNUSOHJEESSA!

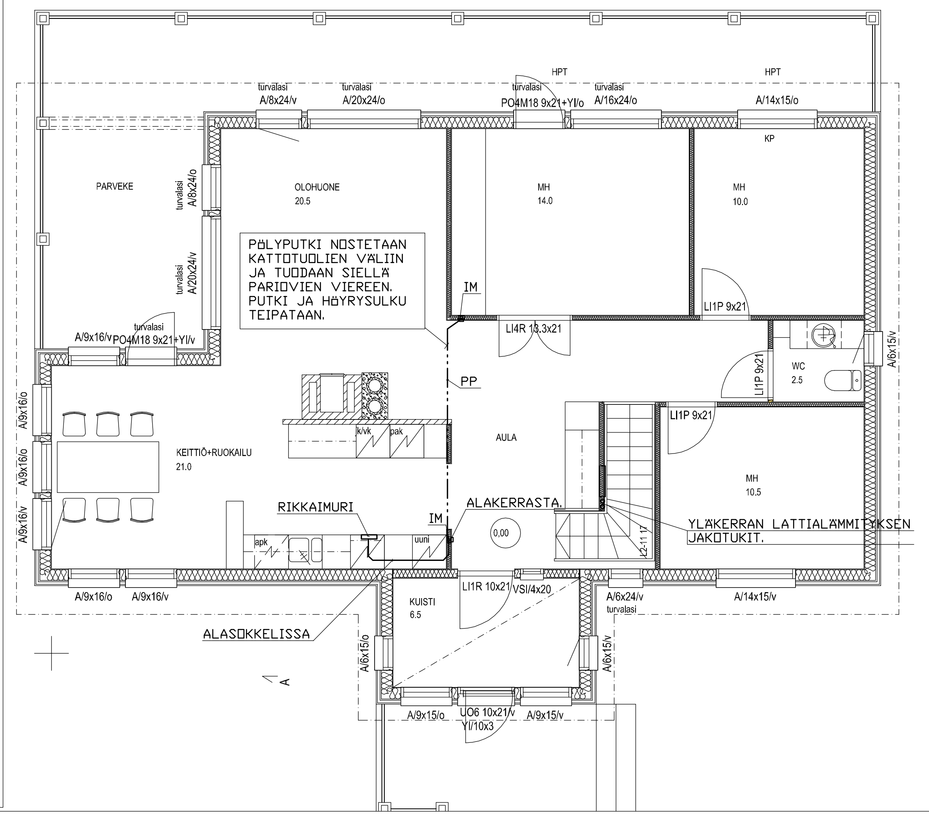

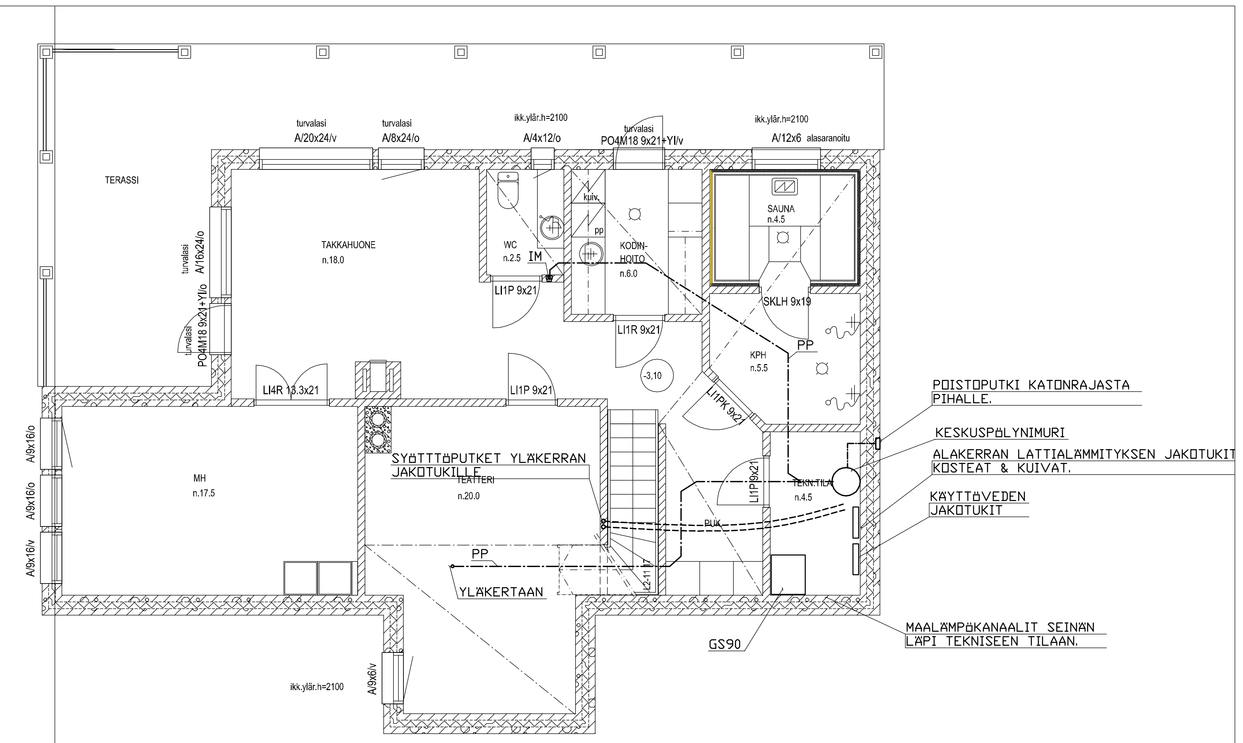

KESKUSPÖLYNIMURI, ALLAWAY ESIM: CV1750 (82330)
- SIIVOUSVÄLINESARJA PREMIUM 10M LETKULLA (81048)
- PUTKISTOPAKETTI PPC-44 OPTIMA (80341)
  (EI sisällä rikkaimuria)
- ÄÄNENVAIMENNIN (vapaa valinta) (80965)

✖ IM = IMURASIA
✖ PP = PÖLYPUTKI
✖ KP = KESKUSPÖLYNIMURI

IMURASIAT ASENNETAAN JOKO LATTIANLÄHELLE PISTORASIOIDEN KANSSA SAMAAN KORKEUDEN TAI YLEMMÄS VALOKATKAISIJAN TASOON.

KOSA: JAKOKOSKI	KORTTELI/TILA	TONTTI/RNro MAS:44	VIRANOMAISTEN MERKINTÄJÄ
RAKENNUSTOIMENPIDE: UUDISRAKENNUS		PIIRUSTUSLAJI: LVI-PIIRUSTUS	JUKSENo 2
RAKENNUSKOHTEEN NIMI JA OSOITE: OKT HYVÄRINEN JAKOKOSKENTIE 81220 JAKOKOSKI		PIIRUSTUKSEN SISÄLTÖ: ALA- JA YLÄKERTA -RADON	MITTAKAAVAT 1:50
LVI-INSINÖÖRITOIMISTO AKEL OY, HOMOTTAISENTIE 1 80330 REIJOLA, Puh: 040-5907857, e-mail: akel@columbus.fi		SUUNALA: LVI	TYÖ No: 08-24-200 / PIIRNo / MUUTOS
		PÄIVÄYS: 25.5.2008	YHT.HENK: M.JUKARAINEN